



Naturwissenschaftlicher
Verein für Schwaben e.V.

Arbeitsgemeinschaft Ornithologie
Leitung: Robert Kugler

robert_kugler@maxi-dsl.de

Archiv Aktuelle Beobachtungen:

3. Quartal 2014

Zitierung und weitere Verwendung der Beobachtungsdaten nur nach Rücksprache mit der AG-Ornithologie und den Beobachtern.

28.09.2014 - Peter Hartmann

Kläerteiche Mittelstetten West
Alpenstrandläufer 2
Sandregenpfeifer 4
Nilgans 7
Mittelmeermöwe 1 JK
Sturmmöwe 1 1.KJ
Krickente 9
Rohrammer 1 JK

Donaustaustufe Bertoldsheim
Höckerschwan mind. 120 ad., 1 juv
Trauerschwan 1
Kormoran 42
Gänsesäger 4
Habicht 1 juv
Schnatterente
Krickente
Haubentaucher
Tafelente

27.09.2014 - Petra Faßler, Gerdi Kailing, Herbert Lange, Robert Kugler

Gersthofen Müllberg, Vogelzugerfassung
Spornpieper, 1 Ind. mehrmals rufend Richtung NW abfliegend

24.09.2014 - Ulrich Wollenhaupt

Lechstaustufe 23 Merching
Schwarzstorch 1

21.09.2014 - Helmut Saumweber

Mering St. Afra

Schwarzstorch ; um 14:15 südwestwärts ziehend, verliert an Höhe, kurz darauf heftige Regenfront

17.09.2014 - Nicolas Liebig

Augsburg Botanischer Garten

Zwergschnäpper 1 JK

16.09.2014 - Robert Kugler

Lechstaustufe 23 Merching:

Schwarzkopfmöwe 1

Mittelmeermöwe 76

Gartenrotschwanz

Grauschnäpper

Alpenstrandläufer

15.09.2014 - Hans Günter Goldscheider

Lechstaustufe 23 Merching

Schwarzhalstaucher 5

Zwergtaucher 33

Kolbenente 54

15.09.2014 Josefa und Hans Demmel

Rederzhauser Moos:

Sumpfohreule

Bekassine 2

Braunkehlchen 4

Helenensee:

Eisvogel 2

Kolbenente 0,1

Zwergtaucher ca 10

15.09.2014 - Robert Kugler

Oberottmarshausen Römerseen

Großer Brachvogel 5

Kampfläufer 3

Grünschenkel 1

Bachstelze 83

Nilgans 1,1 und 10 Pulli

Braunkehlchen 3

Baumpieper 1

14.09.2014 - Matthias Schöbinger

Mitteilung im VIB:

Mittelstetten Klärteich West:

Odinshühnchen 1 (seit 13.09., Helmut Gajek)

13.09.2014 - Peter Hartmann

Römerseen bei Oberottmarshausen

Grünschenkel 1 JK

Flussuferläufer 1

Zwergtaucher 1

Haubentaucher 4 ad, 3 juv

Tafelente 10

Höckerschwan 2

Teichhuhn 2 juv

Rotmilan 1

Gartenrotschwanz 1 JK

13.09.2014 - Robert Kugler

Lechstaustufe 19 Schwabstadl:

Bruchwasserläufer 1

Kampfläufer 1

Löffelente 2

Knäkente 1

Schwarzspecht

Grünspecht

11.09. 2014 - Hans Günter Goldscheider

Mittelstetter Weiher West

Grünschenkel 1

Rotschenkel 1

dunkler Wasserläufer 1 diesj

Bruchwasserläufer 1

Kampfläufer 1 diesj

Bertoldsheimer Stausee

Schwarzhalstaucher 2

Rostgänse 39

Brandgänse 4 (davon 2 diesj)

Silberreiher 3

Kormoran 55

Bekassine 1

Grünschenkel 3

Rotschenkel 1

Bruchwasserläufer 3

Alpenstrandläufer 1 ad

Sichelstrandläufer 1 diesj

Kampfläufer 10 diesj

Feldheimer Stausee

Kormoran 41

Baumfalke 2

07.09.2014 - Petra Faßler, Herbert Lange, Robert Kugler

Gersthofen Müllberg, Vogelzugerfassung

wenig ziehende Vögel

Baumfalke 1

Gartenrotschwanz

Baumpieper

Heidelerche

Trauerschnäper

Grünspecht



Bild 1: Mühlhausen



Bild 2: Kormoran

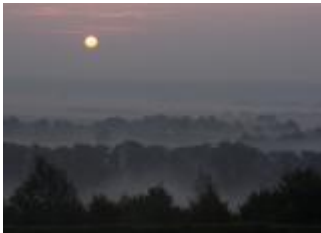

Bild 3: Schwanzmeise

Bildautor:

Robert Kugler - 07.09.2014

Gesthofen Müllberg, Vogelzugerfassung



Bild 4: zilpzalp

07.09.2014 - Robert Kugler

Lechstaustufe 23 Merching

Kolkrabe 2

06.09. 2014 - Konrad Gaus

Lechstauftfe 19 Schwabstadl

Schnatterenten ≥ 8

Krickenten ≥ 5

Knäkenten 2

Löffelente 1

Kolbenente 1

Tafelenten Ind 10

Reiherenten Ind 30

Schellenten 3

Gänsesäger 8

Zwergtaucher mind 30

Haubentaucher mind 20

Schwarzhalstaucher 1

Silberreiher 18

Mittelmeermöwen

Trauerseeschwalben 4

Uferschwalbe 1

Trauerschnäpper mind 4

30.08.2014 - Herbert Lange, Petra Faßler

Königsbrunn Süd

Wespenbussard 11 (6 SO ziehend, 5 SW ziehend)

Wanderfalke 2

04.09.2014 Thomas Wurschy

Dinkelscherben westlicher Ortsrand: :

Rotmilan 2 kreisend

Dinkelscherben :

Baumfalke 1 jagend

Weißstorch 2 - Revierpaar immer noch da

Aussichtspunkt Hohe Reute:

Rotmilan 1

Schwarzstorch 1 17:03 Uhr südwestwärts ziehend

Schwarzspecht 2 im angrenzenden Wald rufend

Mehlschwalbe etwa 150 kreisend

03.09.2014 - Peter Hartmann

Wertachstausee Inningen

Eisvogel 1

Baumfalke 1

Graureiher 2

Höckerschwan 2 ad, 3 juv

Graugans 27

Kanadagans 8

Haubentaucher 5

Kolbenente 2,0

Tafelente 4,0

Schnatterente 9

Krickente 4

Schwanzmeise 7

30.08.2014 - Herbert Lange, Petra Faßler

Römerseen Oberottmarshausen:

Nilgans 1,1ad, 10 Pulli (2. Brut)

Flussregenpfeifer 3 (1. KJ)

Dunkler Wasserläufer 1

Alpenstrandläufer 1 (1.KJ)

28.08.2014 - Herbert Lange, Petra Faßler

Römerseen Oberottmarshausen:

Nilgans 1,1ad, 9 Pulli (2. Brut)

Löffelente 2,4

Flussregenpfeifer 2 x 1. KJ

Großer Brachvogel 8

Bekassine mind. 1

Flussuferläufer mind. 1

Grünschenkel mind. 1

28.08.2014 - Elmar Kreihe

Lechstaustufe 23 Merching

Raubseeschwalben 2 (1 ad., 1 dj.), der aufdringlich bittende Jungvogel wurde mit einem Fisch gefüttert. Beobachtungszeit: 10:00 - 11:15 Uhr, danach nicht mehr

Mittelmeermöwe 2

Trauerseeschwalbe 1

Lachmöwe 1

Grünschenkel 1 rfd.

Gänsesäger (4 w-farbig)

Stockente (~ 10)

Reiherente (dto.)

Haubentaucher (~ 15)

Zwergtaucher 7

Bläßhuhn (> 100)

Höckerschwan (2 ad., 5 dj.)

Schafstelze (2 dz.)

Uferschwalbe

Rauchschwalbe

Mehlschwalbe

Graureiher (2 überhin)

27.08.2014 - Josefa und Hans Demmel

westl. Schwabegg

Wiesenweihe 1,0

25.08.2014 - Robert Kugler

Lechstaustufe 23 Merching

Baumfalke 2

Trauerseeschwalbe 2

Grünschenkel 1

Alpenstrandläufer 1

Löffelente 12

Gartenrotschwanz

Trauerschnäpper

Grauschnäpper

Mauersegler 1

4.8.2014 -Nicolas Liebig

Fetzersee/Gundelfinger Moss:

Bienenfresser - 38er Trupp; zunächst in Weidenstrauch rastend, gegen 11:30 Uhr Richtung Süden ziehend

Braunkehlchen - 6

Schwarzkehlchen - 1

Schafstelze - 24

Seidenreiher - 1

Bruchwasserläufer - 1

Kampfläufer - 1

Flussregenpfeifer - 3

Kiebitz - etwa 30

Großer Brachvogel - 9

Flussuferläufer - 2

zahlreiche Ufer-, Rauch- und Mehlschwalben

Mooswaldseen:

Rohrweihe - 1 ad. Männchen

Wespenbussard - 2

Baumfalke - 5er Trupp

Bruchwasserläufer - 2

Dunkler Wasserläufer - 1

Grünschenkel - 1

Rotschenkel - 1

Flussuferläufer - 3

Flussregenpfeifer - 3

Weißstorch - 2

Braunkehlchen - 3

Baumpieper - mind. 5 ziehende

24.08.2014 - Peter Hartmann

Klärteiche Zuckerfabrik Rain

Grünschenkel 1 JK

Flussuferläufer 3

Waldwasserläufer 5

Teichhuhn 2 juv

Schnatterente 5

Höckerschwan 5

Zwergtaucher mind 25

Uferschwalbe

Schafstelze

Wanderfalke 1

Klärteiche Mittelstetten Ost

Kiebitz 1 juv

Flussuferläufer 1

Bruchwasserläufer 5

Klärteiche Mittelstetten West

Flussregenpfeifer 15

Sandregenpfeifer 5

Flussuferläufer 3

Bruchwasserläufer

Alpenstrandläufer

Brandgans 1

Nilgans 1

Graugans 12

Krickente

Löffelente 3

Bachstelze mind. 50

Schafstelze

24.08.2014 - Thomas Wurschy

nördlich Oberschöneberg:

Rotmilan 1 kreisend

Südwestlich Reischenau:

Rotmilan >4

Mäusebussard >7

Wanderfalke 1 1.Kj.

Graureiher >6

Braunkehlchen 1 wf

Schwarzkehlchen 2 Männchen mausernd

Südöstlich Reischenau

Graureiher 1

Südwestlich Stadel:

Weißstorch 2

(Revierpaar aus Stadel fängt Heuschrecken)



Bildautor:

Thomas Wurschy - 24.08.2014

Stadel, Weißstorch

23.08.2014 - Thomas Wurschy

Dinkelscherbener Moor

Schwarzspecht 1 rufend

Wespenbussarde 2 sw-ziehend



Bildautor:

Thomas Wurschy - 23.08.2014

Dinkelscherbener Moor, Wespenbussard

23.08.2014 - Katrin Habenicht, Tim Habenicht, Robert Kugler

Gersthofen, Müllberg

Wespenbussard 2

Sperber 2

Turmfalke

Trauerschnäpper

Rotmilan



Bild 1: Schwanzmeise



Bild 2: Wespenbussard



Bild 3: Wespenbussard

Bildautor:

Tim Habenicht, Robert Kugler - 23.08.2014

Gersthofen Müllberg



Bild 4: Wespenbussard

22.08.2014 - Stefan Höpfel, Ulrich Wollenhaupt

Lechstautufe 23Merching

Brandgans 0,3

21.08.2014 - Thomas Wurschy

Oberschöneberg

Weißstorch 54

Thomas Wurschy schreibt dazu: Von Mi 20.08.14 auf Do 21.08.14 haben etwa 54 Weißstörche bei Oberschöneberg gerastet. Geschlafen haben sie auf Gittermasten in der Feldflur, der Kirche in Oberschöneberg, einem Baukran und dem fahrbaren Kran im Griesmann-Werk.

Am Donnerstag früh waren alle auf einer Intensiv-Wiese (gemäht und frisch gegüllet) südlich von Oberschöneberg versammelt. Es handelte sich überwiegend um Jungstörche, wobei die Ansprache nicht immer eindeutig gelang. Mindestens 6 trugen rechts einen schwarzen Ring, Zwei einen schmalen, silbernen Ring links unten.

Um 09:20 Uhr erfolgte eine kurze Thermik-Testrunde – es hat noch nicht “getragen”, also zurück zum Ausgangspunkt. Um 09:50 dann der zweite Start; diesmal ging es aufwärts. Nach etwa 20 Minuten kreisen auf geschätzt 1000 m angekommen ging es um 10:10 Uhr Richtung Südwest davon. Zeitgleich sind weit entfernt im Gegenlicht mindestens 15 Milane (rot oder schwarz?) aufgestiegen. Die Revierstörche in Stadel und Dinkelscherben haben sich nicht motivieren lassen und sind da geblieben.



Bild 1:



Bild 2:

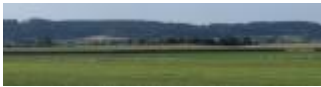

Bild 3:

Bildautor:

Thomas Wurschy - 21.08.2014

Oberschöneberg, Weißstorch

21.08.2014 - Christiane Gebauer

Augsburg, Göggingen

Trauerschnäpper 1



Bildautor:

Christiane Gebauer - 21.08.2014

Augsburg, Göggingen, Trauerschnäpper

21.08.2014 - Robert Kugler

Oberottmarshausen Römerseen:

Alpenstrandläufer 1

Bruchwasserläufer mind 3

Flußuferläufer

Waldwasserläufer

Flußregenpfeifer

Sperber

Kuckuck

Nilgans 2

Schafstelze ca 15 - 20 Ind rastend

20.08.2014 - Robert Kugler

Lechstaustufe 23 Merching

Schwarzkopfmöwe 3

Mittelmeermöwe 68

Rostgans 3

Baumfalke

Eisvogel

Gartenrotschwanz 1 wf

18.08.2014 - Hans Günter Goldscheider

Lechstaustufe 23 Merching

Kolbenente 10, davon 6 diesj, 1 Männchen

Gänsesäger 4 diesj, noch voll flugfähig

Teichwasserläufer 1 diesj

Flussuferläufer 1

Trauerseeschwalbe 3 (davon im PK, 2 im SK)

Mauersegler ~20

Kissing, Helenensee

Zwergtaucher 5

Kolbenente 58 ,davon etwa 25 Männchen

Kormoran 1

Mauersegler ~5

17.08.2014 - Hans Günter Goldscheider

nördlicher Lech :Km 28 bis 17

Gänsesäger 51 weibchenfarbige, davon mind 15 W in Großgef Flügelmauser,

Ellgau

Schnatterente 21

Kolbenente 32

Flussuferläufer 3

17.08.2014 - Thomas Wurschy

Dinkelscherben

Schwarzstorch 2 diesjährigen Schwarzstörche. Einer hatte einen auffallend dick geschwollenen Hals. Dieser Vogel zeigte eine geringe Fluchtdistanz (etwa 100 Meter), wirkte aber vital und fraß recht viel. Trotz zahlreicher Radler und Fahrzeuge auf den Feldwegen wurde das Gebiet zur Rast genutzt.

Graureiher 1 in der Teichanlage.



Bild 1:



Bild 2:



Bild 3:



Bild 4:

Bildautoer:

Thomas Wurschy - 17.08.2014

Dinkelscherben, Scharzstorch

16.08.2014 - Thomas Wurschy

Scherwiesen östl. Dinkelscherben:

Bekassine 5

Auspitz östlich Dinkelscherben:

Baumfalke 1

16.08.2014 - Peter Hartmann

Schmuttertal bei Diedorf

Wespenbussard 2

Baumfalke 3 JK

Schwarzmilan 1

Rotmilan 1

16.08.2014 - Robert Kugler

Lechstaustufe 19 Schwabstadl
Schwarzhalstaucher 1
Baumfalke 1
Mauersegler
Eisvogel
Grünspecht
Trauerschnäpper, viele ziehende

12.08.2014 - Peter Hartmann

Schmuttertal bei Reitenbuch
Schwarzmilan 1
Weißstorch 12
Graureiher 5
Neuntöter 1 wf

Schmuttertal bei Margertshausen
Neuntöter 2 wf

Staudenbahn bei Fischach
Schwarzkehlchen 1,0 + 2 wf
Neuntöter 1 wf

12.08.2014 - Robert Kugler

Lechstaustufe 23 Merching
Schwarzkopfmöwe 1 JK
Baumfalke mind 1 ad, 1 JK

11.08.2014 - Josefa und Hans Demmel

Paar bei Rederzhausen
Eisvogel
Grünspecht

10.08.2014 - Erika Zech
Rederzhauser Moos
Weißstoch 11

Josefa und Hans Demmel
Bruchwasserläufer 12
Kampfläufer 1

10.08.2014 - Peter Hartmann

Klärteiche Zuckerfabrik Rain

Graureiher 2

Brandgans 1 juv

Krickente 1

Schnatterente 7

Zwergtaucher mind. 30

Flußregenpfeifer 14 juv

Flußuferläufer 2

Waldwasserläufer 3

Bruchwasserläufer 7

Teichhuhn 1 juv

Kuckuck 1

Uferschwalbe

Schafstelze

09.08.2014 - Robert Kugler, Pia Reufsteck, Robert Morgen

Oberottmarshausen Römerseen

Schwarzhalstaucher 1

Knäkente 1

Krickente mind 4

Kampfläufer 1

Bruchwasserläufer 4

Alpenstrandläufer 2

Rebhuhn 11, 2 ad, 9 1. Kj

Schafstelze

Dorngrasmücke

Bluthänfling

29.07.2014 - Helmut Saumweber

Lechstaustufe 21 Prittriching

Teichrohrsänger 1

Flussuferläufer 1

Gimpel 1,0

Neuntöter 0,1

Silberreiher 1

23.07.2014 - Cordula und Nils Petersson

Neusäß, Thalerkiesgruben

Eisvogel 1

Sumpfrohrsänger 1

Goldammern mind. 4

Dohlen mind. 4 (an Nistkasten)

Ringeltauben 2

Turmfalke 1

Türkentaube 1

Mauersegler 4

Zilpzalp 1

Wacholderdrossel 1

Heckenbraunelle 1

Hausrotschwanz 0,1

Bachstelze 1

Grünfinken 2

Amsel mind. 5

Haussperlinge mind. 20